

MINI-FELLOWSHIP

Cirugía Endoscópica de Senos Paranasales y Trompa de Eustaquio

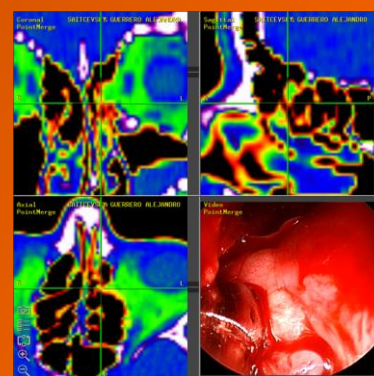

Director del Curso

Dr. Carlos Yañez, FACS

Co-Director

Dr. José Antonio Pirrón

WWW.SINUS-CENTER.NET

**SINUS SURGERY CENTER, MEXICO D.F.
FACULTAD DE MEDICINA, UNIVERSIDAD LA SALLE
ASOCIACION MEDICA DEL CENTRO MEDICO ABC**

CIRUGIA ENDOSCOPICA MINIMAMENTE INVASIVA DE LOS SENOS PARANASALES Y DE LA TROMPA DE EUSTAQUIO - MINIFELLOWSHIP

VISION DEL CURSO

Los recientes avances en el diagnóstico y manejo médico y quirúrgico de la sinusitis crónica y de la disfunción de la trompa de Eustaquio, obligan a los otorrinolaringólogos a actualizarse en las más recientes estrategias de tratamiento para estas enfermedades. En la primera parte, en este curso se resaltan los avances que se han dado en los tópicos rinológicos, incluyendo los abordajes hacia la base craneal, seno frontal y la órbita. En la segunda parte se enfocará también sobre temas relacionados a la disfunción tubárica, incluyendo los más recientes conocimientos del diagnóstico y tratamiento médico y quirúrgico de la disfunción tubárica, balloonplastía y tuboplastía láser asistida. El formato de aprendizaje es muy dinámico, ya que los alumnos tendrán la oportunidad de asistir a exámenes de pacientes en el consultorio, endoscopias, sesiones quirúrgicas en las que se observará el uso de la navegación asistida por imágenes de computadora, sesiones teóricas y sesiones prácticas en el laboratorio de disección con especímenes humanos.

OBJETIVOS DEL CURSO

Al finalizar el curso el alumno tendrá los siguientes conocimientos:

- Conocimiento básico incluyendo anatomía, fisiología, embriología, patología y fisiopatología de la sinusitis
- Entendimiento básico de la sinusitis aguda, crónica y recurrente.
- Conocimiento profundo de la anatomía sinusal
- Identificar pacientes que son candidatos apropiados para aplicar técnicas quirúrgicas avanzadas de senos paranasales
- Cirugía endoscópica de la base del cráneo
- Cirugía descompresiva del seno frontal u obliteración
- Dilatación con Balon de presión
- Descompresión Oorbitaria y DCR
- Aplicar las estrategias más recientes para el diagnóstico y tratamiento de las enfermedades de la trompa de Eustaquio
- Tuboplastía Láser Asistida
- Tuboplastia con microdebridación
- Cirugía para la trompa de Eustaquio patulosa
- Dilatación de la trompa de Eustaquio con Balon de presión

ACTIVIDADES DEL ALUMNO

- Asistencia a consulta
- Asistencia quirúrgica.
- Disección en cadáver
- Duración del curso: 1 semana

Beneficios: Abundante material docente, seminarios de instrucción, clases individuales o en formato de *petit comitte*, sesiones de disección, cirugías, etc. Se hará una evaluación del alumno escrita con reactivos de opción múltiple.

ACREDITACION

El Sinus Surgery Center está acreditado por la Facultad de Medicina de la Universidad la Salle, A.C, de México D.F. para proveer el curso de MiniFellowship en Cirugía Endoscópica de Senos Paranasales.

El curso también está avalado por la Asociación Médica del American British Medical Center, México D.F.

REQUISITOS

Residencia en Otorrinolaringología en una institución académica o asistencial reconocida nacional e internacional.

- Curriculum Vitae.
- 2 cartas de recomendación (Sociedad Científica local, Institución Académica o Jefe de Servicio)
- Constancia o carta personal que certifique el autofinanciamiento.
- Licencia requerida: Médico especialista en otorrinolaringología

TEMATICA DEL CURSO

Embriología Nasal y Paranasal

Fisiología Nasal Aplicada

Anatomía Nasal y Paranasal

Imagenología en Susitis

Etiologías de la Sinusitis

Ciclo de la Sinusitis

Actualidades en el Manejo Médico de la Sinusitis

Cirugía de Mínima Invasión en: Seno maxilar, Receso Frontal

Etmoides Anterior, Posterior y Seno Esfenoidal

Cirugía Guiada por Imágenes

Procesos de Registro en Imagen Guiada

Complicaciones en Cirugía Nasosinusal

Manejo endoscópico en el Cierre de Fístulas de LCR

Manejo endoscópico de Tumores Nasaes

Dacriocistorrinostomía Endonasal

Descompresión Orbitaria Endonasal

Biomateriales en Cirugía Endoscópica Nasosinusal

Actualidades en Cirugía de Cornetes
Métodos de Medialización de Cornetes
Cirugía de Revisión
Cuidados Postoperatorios
Disfunción Tubárica
Tuboplastia Endoluminal

DISECCION TUTELADA

Cada alumno realizará disección en material biológico humano (cabezas completas) durante la semanas del curso. Podrá diseccionar un lado y asistir a la disección de un segundo lado de la nariz a otro compañero. El temario de la disección es como sigue:

1. Endoscopía nasal general
2. Técnica de Instrumentación y equipo
3. Uncinectomía
4. Exteriorización del Infundíbulo Etmoido-Maxilar
5. Ostiumplastia
6. Disección del seno maxilar
7. Bulla Etmoidal, Exteriorización y descripción de espacio de transición
8. Etmoidectomía Anterior y Posterior
9. Cirugía del Agger y receso frontal
10. Cirugía seno frontal
11. Esfenoidotomía
12. Abordaje Hipofisario
13. Clipaje Esfenopalatino
14. Dacriocistorrinostomía endonasal
15. Descompresión Orbitaria
16. Debridación del Estroma Turbinal
17. Medialización del Cornete Medio
18. Abordaje de Trompa de Eustaquio y Fosa de Rosenmüller
19. Técnica de Reparación de Fístula de LCR
20. Tuboplastia de Eustaquio láser asistida

INFORMACION DE REGISTRO

El precio del curso es de \$3,500 (USD); Lecciones teóricas sólo: \$850 (USD), Laboratorio sólo \$2,850 (USD); Incluye: Recepción de Inicio y Cena, Material Didáctico, Desayuno continental, Coffee Breaks.

registro en efectivo, depósito o transferencia bancaria. tarjeta American Express, VISA y MasterCard. Una vez confirmado el pago de la inscripción se le emitirá carta de confirmación de inscripción para sus trámites de viaje.

INFORMES Y PREGUNTAS

Por teléfono (5255) 1664-7018, de Lunes a Viernes 10-18 hrs o por E-mail: contacto@sinus-center.net

POLITICA DE REEMBOLSO EN CASO DE CANCELACIONES

Una cuota de 60 USD se cobrará por el manejo de la cancelación. Si usted cancela con menos de 30 días del curso no habrá devolución alguna.

PROGRAMA

08:00 Registro
Bienvenida
09:00 Sinusitis : Actualización de los Nuevos Aspectos en el Diagnóstico y Tratamiento
10:00 Anatomía para el Cirujano
11:00 Horas de Consulta
14:00 Receso para Lunch por su cuenta
16:00 Horas de Consulta
19:00 Cirugía Sinusal en 2012: Actualización de la Nueva Tecnología
19:30 Cirugía de Cornetes: Cuando y Cómo

08:00 Caso de Cirugía en Vivo
11:00 Horas de Consulta
14:00 Principios de Procedimientos Médicos y Quirúrgicos en Sinusitis Crónica
15:00 Receso para Lunch por su cuenta
16:00 Horas de Consulta
19:00 Evaluación Radiológica de los Senos Paranasales

08:00 Caso de Cirugía en Vivo
11:00 Horas de Consulta
14:00 Lunch - Control Endoscópico de la Epistaxis
15:00 Cirugía del Seno Maxilar, Etmoides y Seno Frontal
16:00 Horas de Consulta
19:00 DCR y Descompresión Orbitaria Endoscópica

08:00 Laboratorio de Disección
13:00 Enfermedad Micótica y Sinusitis Recurrente
14:00 Complicaciones y Soluciones Prácticas
13:00 Lunch por su cuenta
16:00 Horas de Consulta

19:30 Recepción y Cocktails

08:00 Caso de Cirugía en Vivo
11:00 Nuevos Conceptos de la Patofisiología de la Disfunción Tubárica
11:30 Tuboplastia para ETD y para Enfermedad Patulosa
12:00 Laboratorio de Disección - Revisión de su Disección Previa con los Profesores
14:30 Término del Curso y Despedida



Sinus Surgery and Image Guided Resource Center
The American British Cowdray Medical Center
Mexico City
www.sinus-center.net

ENDOSCOPIC SURGERY OF THE SINUSES AND EUSTACHIAN TUBE MINI-FELLOWSHIP
MEXICO CITY

Part 1 - Advanced Sinus Techniques
Part 2 - Eustachian Tube Surgery

**Regístrese Tempranamente – Lugares limitados de
Dissección. Es necesario asegurar su plaza**

**MINI-FELLOWSHIP EN CIRUGIA ENDOSCOPICA DE
SENOS PARANASALES Y DE TROMPA DE EUSTAQUIO**

**Noviembre 28 a Diciembre 2, 2011, Marzo 19 al 23, 2012; Junio
11 al 15, 2012; Septiembre 3 al 7, 2012, Noviembre 5 al 9, 2012**

Costo inscripción: Curso Completo \$ 3,500 USD _____

Teórico Solo \$ 850 USD _____

Laboratorio Solo \$ 2,250 USD _____

Imprima el nombre claramente – Todos los campos son requeridos

Nombre Completo _____

Dirección de Correo _____

Teléfono _____ Fax _____

Por Favor Note que su dirección es utilizada para información importante,
incluyendo confirmación de registro, evaluación y envío de su certificado.

Dirección Electrónica de Correo _____

Profesión _____ Grado _____

Especialidad Primaria _____ Año de Graduado _____

**Regístrese Tempranamente – Lugares limitados de
Dissección. Es necesario asegurar su plaza**

